

innovativ  
flexibel  
kostengünstig  
unabhängig  
kundennah  
übersichtlich  
DIE  
ALTERNATIVE

# DuMo Archiv



Mit dem DuMo Fibu- und dem  
DuMo Lohn-Archiv gehört die Suche nach  
Belegen der Vergangenheit an!

- ✓ Deutlich schnellere Belegsuche
- ✓ Geringer Bearbeitungsaufwand
- ✓ Platzersparnis durch Entfallen der Ordner
- ✓ Vollumfängliche Anbindung an Sage50

## DuMo Fibu-Archiv

Jedes Unternehmen kennt die Probleme, die mit der Ablage von Belegen entstehen. Rechnungen von Kreditoren, Kundenrechnungen, Kassenbelege, Kontoauszüge und sonstige Buchungsbelege sind in Ordnern alphabetisch und numerisch so abzulegen, dass sie später schnell und unkompliziert wieder aufgefunden werden können. Weil diese Art der Belegablage so selbstverständlich ist, denkt man wenig über die Kosten nach. Viel eher zerbricht man sich den Kopf über ein geeignetes Register- und Schranksystem oder den Ordnermechanismus. Oftmals werden die Personalkosten für die Ablage nach der Verbuchung und das Wiederauffinden vergessen. Ebenso werden Material- und Raumkosten für Aufbewahrungssysteme vielfach nicht einkalkuliert.

Wir haben mit dem DuMo Fibu-Archiv eine kostengünstige, vollumfänglich mit der Sage50 Finanzbuchhaltung kompatible Archivierungslösung entwickelt.

The screenshot displays the Sage 50 software interface. On the left, a navigation pane shows a tree structure of folders like 'Auswertungen', 'Makros', and 'Buchungen'. The main window is titled 'Sage 50' and shows a 'Beleg' (document) list with columns for 'GF-Nr', 'G', 'Datum', 'Konto', 'G-Kto', 'PK-', 'OP-Nr', and 'Text'. A 'Beleg bearbeiten' (edit document) dialog is open, showing fields for 'OP/PK', 'Beleg', 'Bank', 'GF-Nr', 'Gp.', 'Big-Nr', 'Diff.', 'Datum', and 'Text'. Below this, there are radio buttons for '1. OP' and 'Konto', and a 'KST/KTR' field. A table at the bottom of the dialog shows account details with columns for 'Konto', 'PK-Nr', 'OP-Nr', 'Text', 'Betrag', and 'Steuer'. On the right side of the main window, a detailed invoice is displayed, including the Sage logo, company information for 'Sage Schweiz AG', and a table of items with columns for 'Pos.', 'Artikelnr./Bezeichnung', 'Sprache', 'Menge', 'Einheit', 'Einselpreis', and 'Gesamtpreis'.

Durch die Möglichkeit, Belege jederzeit am Bildschirm abrufen zu können, entfallen die Ablage und das Aufsuchen von Originalbelegen. Dadurch wird die tägliche Arbeit erleichtert und bei Revisionen der Aufwand verringert. Wie die Sage-Applikationen lässt sich auch das DuMo Fibu-Archiv branchenunabhängig einsetzen.

Die Belege werden eingescannt und nach der Buchung einer Belegnummer zugewiesen, bevor sie dann als elektronische Dokumente mit zusätzlichen Informationen abgespeichert werden. Danach sind die Bilder direkt aus der Sage Finanzbuchhaltung abrufbar. Der Abruf der Bilder ist überall möglich, wo eine Buchung geöffnet werden kann, daher können zum Anzeigen der Belege die umfassenden Suchfilter von Sage vollumfänglich genutzt werden. Alternativ verfügt die Applikation über eine eigene Suchfunktion, womit auch ohne Fibu Belege gefunden werden können.

Das elektronische Erfassen beschränkt sich nicht auf Kreditorbelege. Grundsätzlich kann zu jeder Belegnummer ein mehrseitiges Dokument archiviert werden.

Mit dem DuMo Lohn-Archiv bieten wir eine Archivlösung zur Sage50 Lohnbuchhaltung, in der alle personalrelevanten Dokumente von A wie Arbeitsvertrag bis Z wie Zeugnis mit einem Klick abgerufen werden können.

Wie beim DuMo Fibu-Archiv werden gescannte Dokumente zuerst mittels direktem Zugriff in die Lohnbuchhaltung mit einer Person oder dem Firmenstamm synchronisiert und archiviert. Um die Dokumente nach der Bearbeitung rasch auffinden zu können, werden diese einem Dokumententyp zugewiesen. Mithilfe dieser Dokumententypen wird die Anzeige strukturiert, somit können beispielsweise alle Arbeitsverträge der entsprechenden Gruppe zugewiesen und anschliessend unter dieser abgerufen werden. Die Dokumententypen wurden variabel gestaltet, damit jeder Betrieb nach seinen eigenen Anforderungen Ergänzungen vornehmen kann.

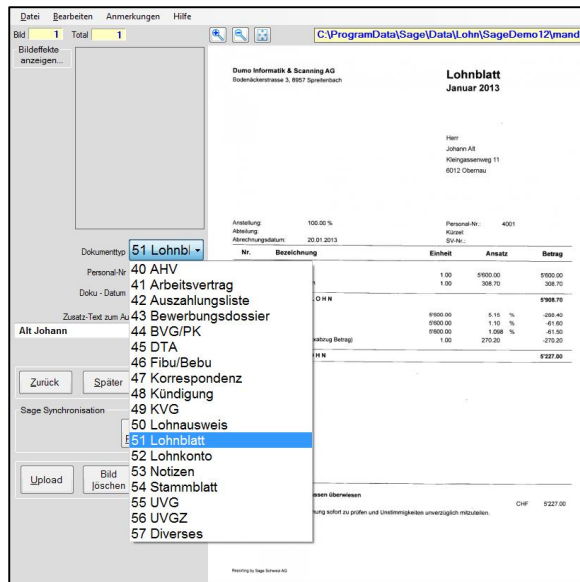

Auch beim Modul DuMo Lohn-Archiv setzen wir grossen Wert auf eine intuitive und benutzerfreundliche Bedienung. Mit der praktischen Baumstruktur kann rasch durch die verschiedenen Dokumente navigiert werden. Da auch die Vorjahre in dieser Struktur aufrufbar sind, sind beispielsweise Lohnvergleiche innert Sekunden möglich.

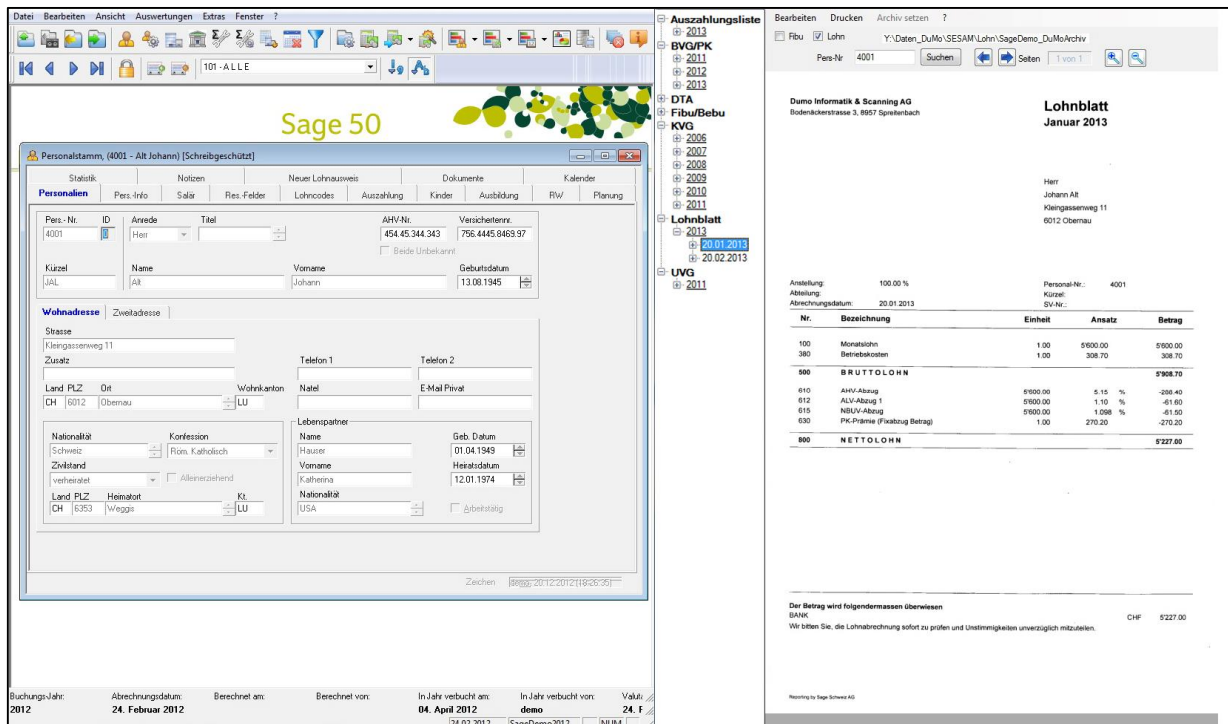

Durch den geringen Zeitaufwand der Bearbeitung wird das deutlich schnellere Auffinden als in einem physischen Ordner noch mehr in den Vordergrund gestellt.

---

## Unsere Preise

---

Produkt	Basislizenz	Zusatzlizenz
Modul DuMo Fibu-Archiv	2000.-	400.-
Jährliche Wartung	600.-	120.-
Modul DuMo Lohn-Archiv	2000.-	400.-
Jährliche Wartung	600.-	120.-
Combo-Paket Fibu- & Lohn-Archiv	3000.-	600.-
Jährliche Wartung	900.-	180.-
Scanner	Auf Anfrage	
Digitale Signierung	Auf Anfrage	

Die Basislizenz beinhaltet eine Server-Client Lizenzierung inklusive einem Benutzer. Weitere Arbeitsstationen, welche auf die Applikationen zugreifen, müssen mit Zusatzlizenzen lizenziert werden.

In der jährlichen Wartungsvereinbarung enthalten sind Supportdienstleistungen bis 15 Minuten, Gratislieferung von Updates mit Anpassungen an neue Betriebssysteme, Wartung der archivierten Dokumente und Scanning-Dienstleistungen zu Sonderkonditionen.

### Systemvoraussetzungen

Windows XP, Windows Vista, Windows 7, Windows 8, Windows Server 2003, 2008 und 2012 (bei allen aufgeführten Betriebssystemen 32 oder 64bit möglich; auch Terminalserver, Citrix und Cloudlösung)

Sage50 Finanzbuchhaltung ab v2009 / Sage50 Lohnbuchhaltung ab v2011

### Was wir tun

#### *Business Intelligence für Ihre Unternehmung*

Seit 1994 planen und erstellen wir Administrations- und Netzwerklösungen für KMU - Betriebe aus den Bereichen Dienstleistung, Produktion, Handel und Gewerbe.

Rechnungswesen - Controlling sowie Personalmanagement und Auftragsbearbeitung stehen im Mittelpunkt unserer Aktivitäten. Leistungserfassungs- und Kostenstellensysteme runden unser Angebot ab.

Wir installieren, schulen und supporten unsere Softwarelösungen bis zum erfolgreichen Projektabschluss.

Als Systemanbieter verstehen wir Informatik als Mittel zur Effizienzsteigerung und Kostensenkung im Sinne unserer Kunden. Für Evaluationen stehen wir Ihnen als unabhängiger Berater zur Seite. Wir erstellen Ausschreibungen und begleiten bis zur Systemeinführung.

---